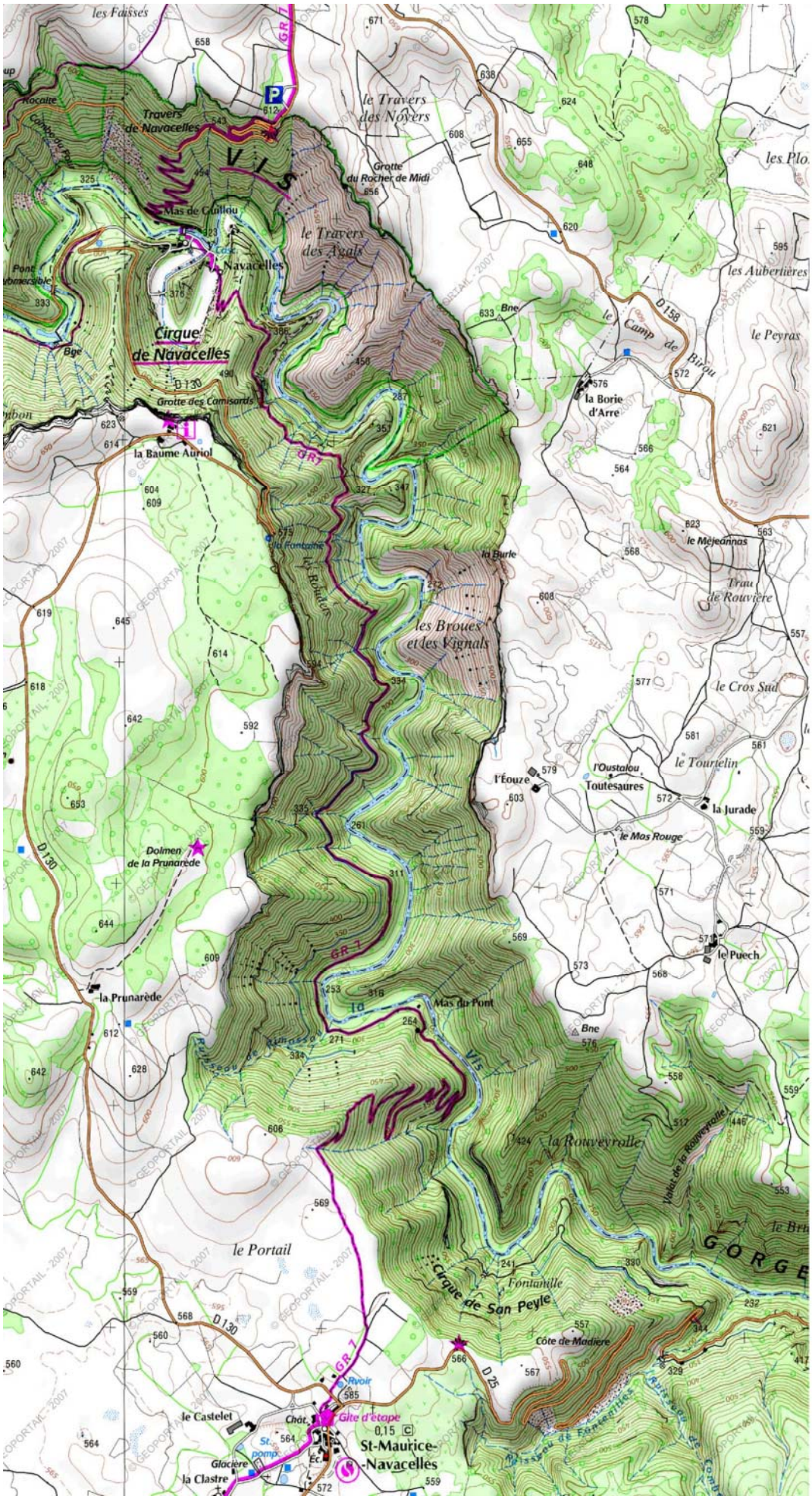
les Faisses
Travers de Navacelles
le Travers des Noyers
Grotte du Rocher de Midi
Mas de Guillou
Navacelles
le Travers des Agals
Cirque de Navacelles
Grotte des Camisards
la Baume Auriol
la Borie d'Arre
le Camp de Birou
les Aubertières
le Peyras
le Méjeannas
Trau de Rouvière
la Burle
les Broues et les Vignals
le Cros Sud
le Tourtelin
l'Éouze
l'Oustalou
Toutesaures
la Jurade
le Mas Rouge
le Puech
Dolmen de la Prunarède
la Prunarède
Mas du Pont
la Rouveyrolle
le Portail
Cirque de San Peyle
Fontanille
Côte de Madière
le Castelet
Gîte d'étape
St-Maurice-Navacelles
la Clastre
Glacière
GR 7
D 130
D 158
D 25